

Digitalize+ _ date urbane Zona Metropolitană București

5 mai 2025, 09.00 – 16.00, Palatul Victoria, Sala Transilvania





OBSERVATOR URBAN METROPOLITAN BUCUREȘTI

Unități învățământ preuniversitar și circumscripții școlare București (anul școlar 2022-2023)

<https://www.adizmb.ro/observatory/unitati-invatamant-preuniversitar-si-circumscripții-scolare-bucuresti-anul-scolar-2022-2023/>

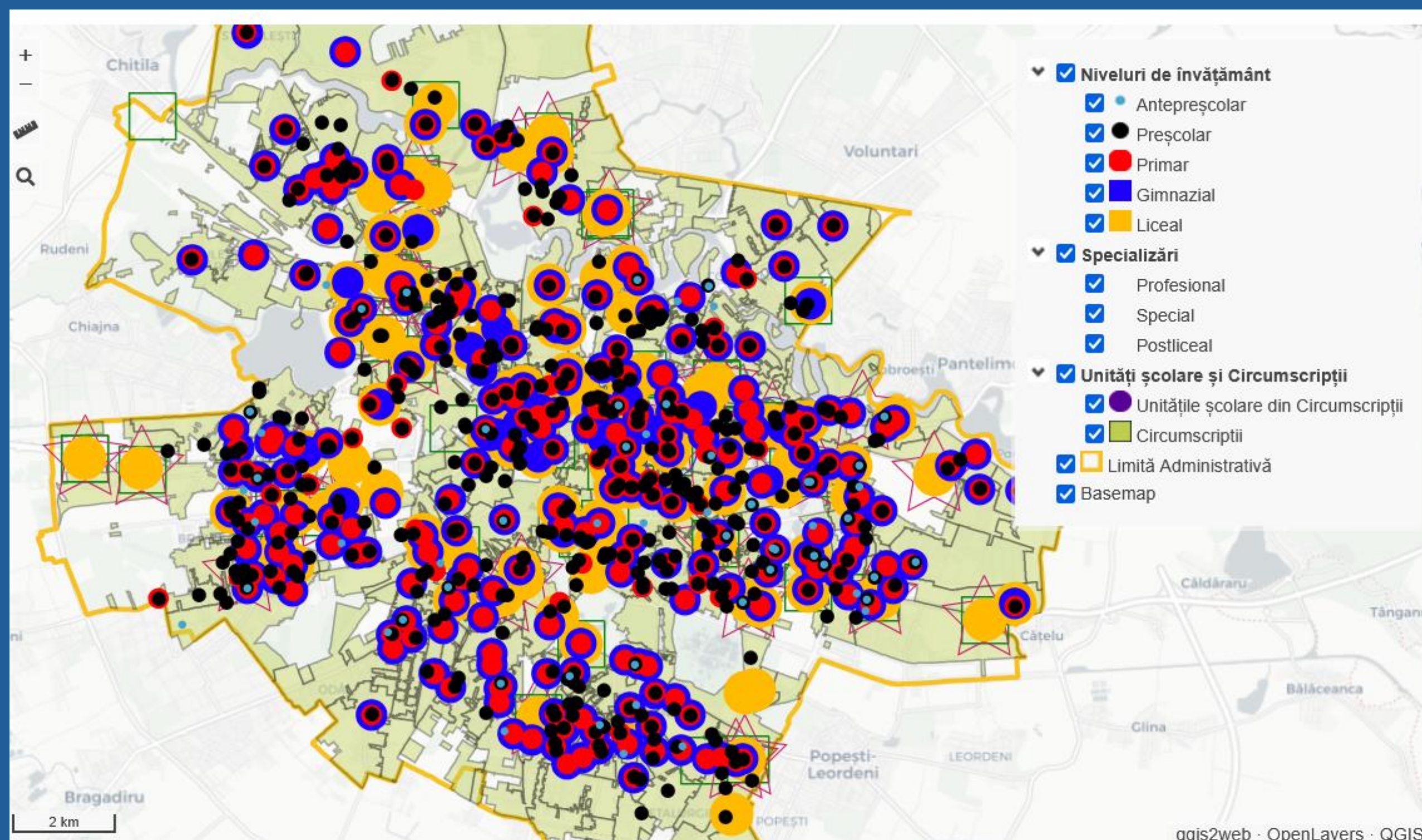

Unități învățământ preuniversitar și circumscripții școlare București (anul școlar 2022-2023)

DESCARCĂ ANALIZĂ

DESCARCĂ DATE DESCHISE

Harta prezintă amplasarea unităților de învățământ preuniversitar, figurate distinct în funcție de categoriile din legendă. Puteți selecta doar categoria sau categoriile pe care doriți să le vizualizați. Selectând (click pe) simbolul unei anumite unități de învățământ, puteți vedea, pentru fiecare nivel de studiu, informații generale privind date de contact, număr elevi, numărul de schimburi, și regimul juridic al unității respective. De asemenea, puteți selecta o anumită circumscripție școlară pentru a afla numele școlii care deservește acea arie. În meniul din stânga puteți introduce o anumită adresă postală și astfel veți vedea cărei circumscripții școlare aparține.

Seturile de date deschise descărcabile mai jos cuprind mai multe informații despre unitățile de învățământ preuniversitar (inclusiv resurse materiale, număr personal calificat, etc), delimitarea circumscripțiilor școlare, precum și informații despre sursele datelor, metodologia prelucrărilor și condițiile de reutilizare.

Pachetul de date deschise (.zip) cuprinde:



SURSE:

- **data.gov.ro:** „Reteaua unităților de învățământ preuniversitar din România pentru anul școlar 2022-2023” (2022_2023_Retea_scolara.xlsx) <https://data.gov.ro/dataset/reteaua-scolara-2022-2023> (17 iulie 2023)
- Cartografia Școlară (SIIIR, <https://www.siiir.edu.ro/cartof/>) al Ministerului Educației (accesat martie-septembrie 2023) - numărul de elevi (total), codul SIIIR, numărul de schimburi, resursele materiale existente (săli de clasă, săli de mese, biblioteci, cămine, laboratoare, ateliere, săli de sport, terenuri de sport, bazine de înot și cabinete medicale) și situația personalului calificat (numărul de persoane), date de contact;
- <http://ismb.edu.ro/index.php/retea> + ISMB prin Anexa nr. 1 la adresa 1296/26.01.2022, către PMB: numărul de elevi pe schimburi, numărul de săli de clasă și laboratoare, situația personalului (calificat, necalificat și necesar);
- **paginile web ale școlilor** – ocazional, actualizarea informațiilor de contact, verificare resurse școli;
- **stratul de adrese poștale din BDU (Banca de Date Urbane) a Primăriei Municipiului București;**
- **datele parcelare (imobilele cadastrale), conform Geoportal Imobile E-terra (ANCPI) + interpretări ale echipei pentru trasarea poligoanelor circumscripțiilor școlare;**
- **arterele de circulație rutieră din OSM (Open Street Map).**





OBSERVATOR
URBAN
METROPOLITAN
BUCUREȘTI

Circumscripții școlare

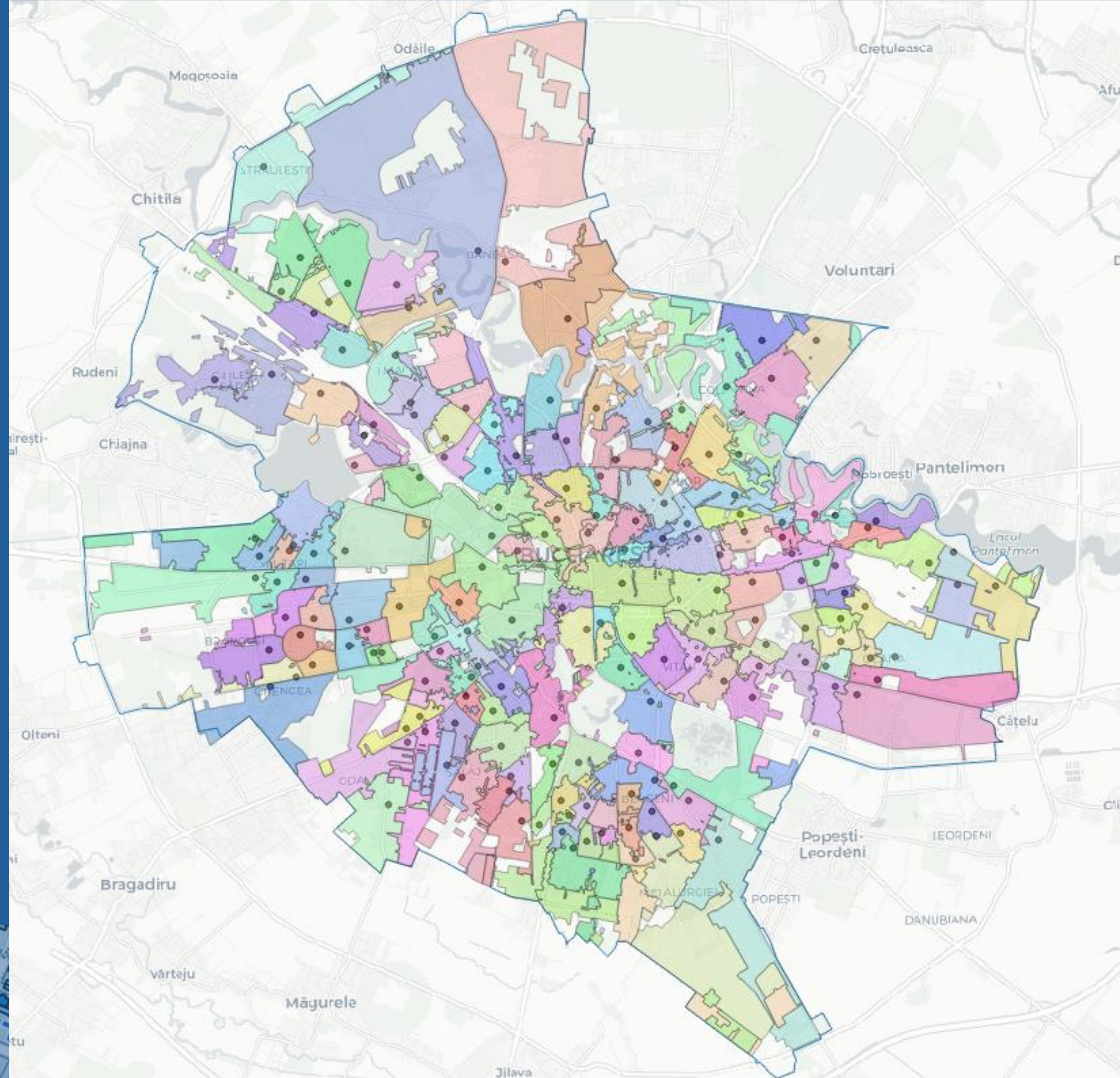



OBSERVATOR URBAN METROPOLITAN BUCUREȘTI

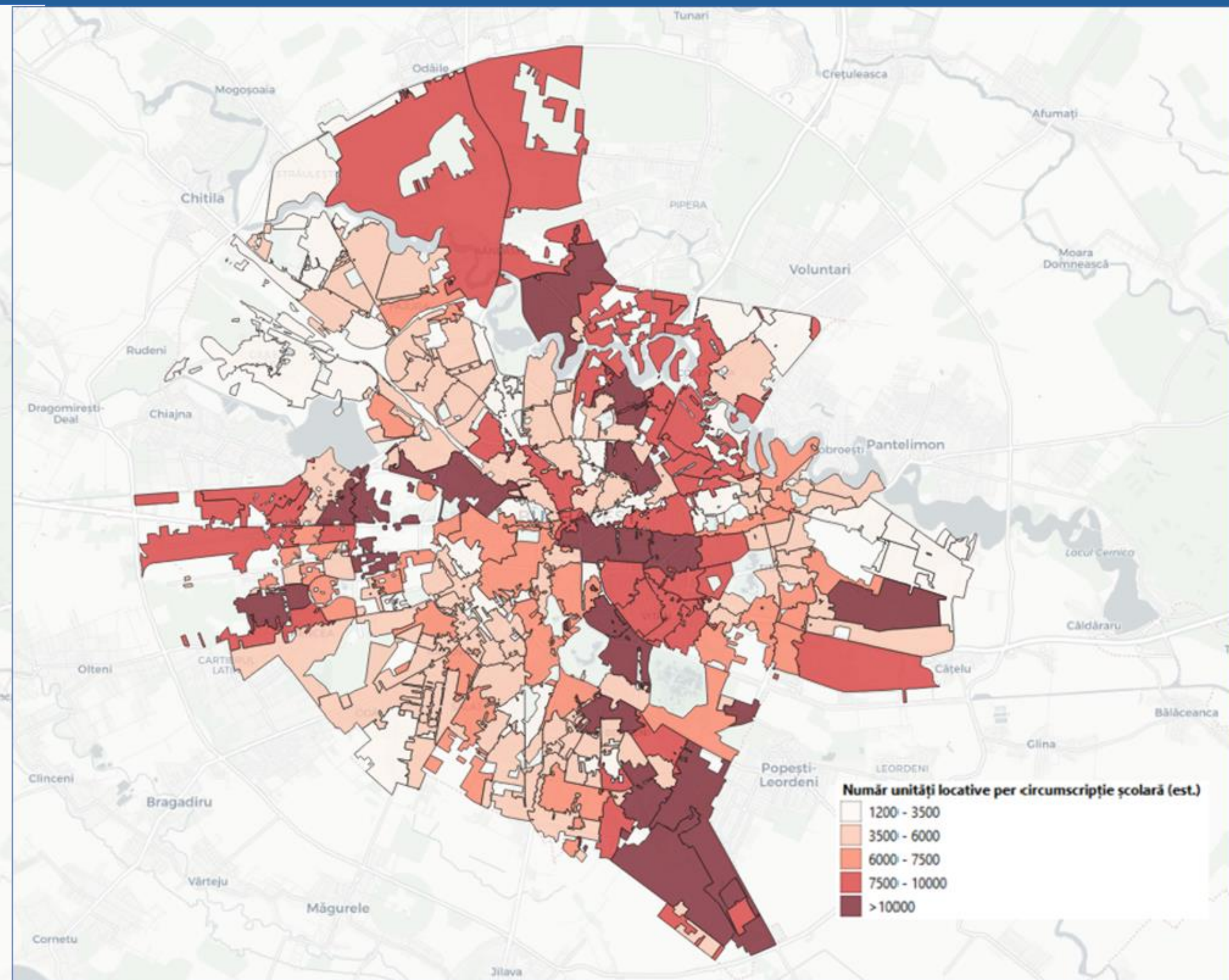
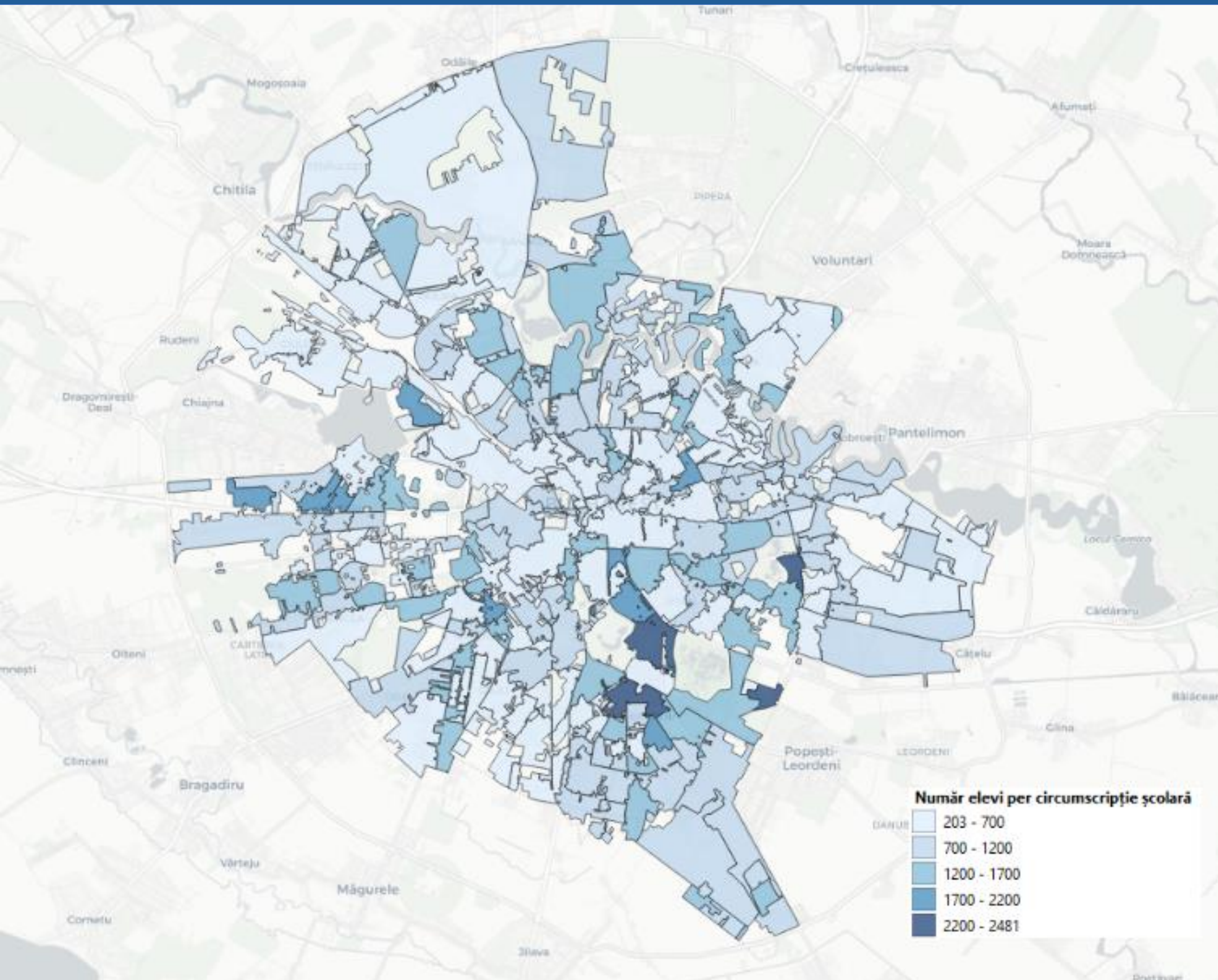



OBSERVATOR
URBAN
METROPOLITAN
BUCUREȘTI

Școli (cu circumscripții)

- deplasări 5, 10, 15 min.

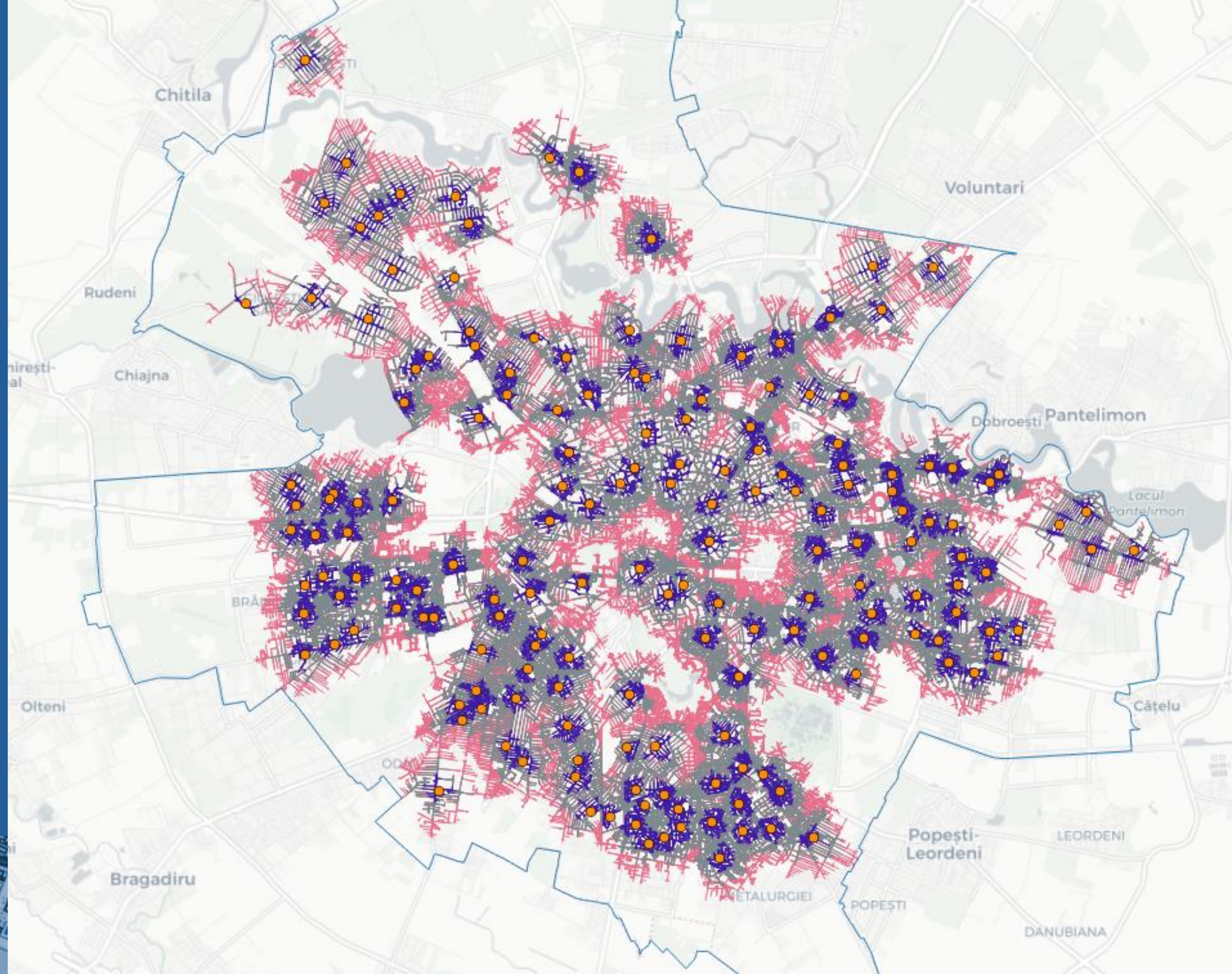



Exemple de circumscripții în care elevii trebuie să parcurgă mai mult de 1 km

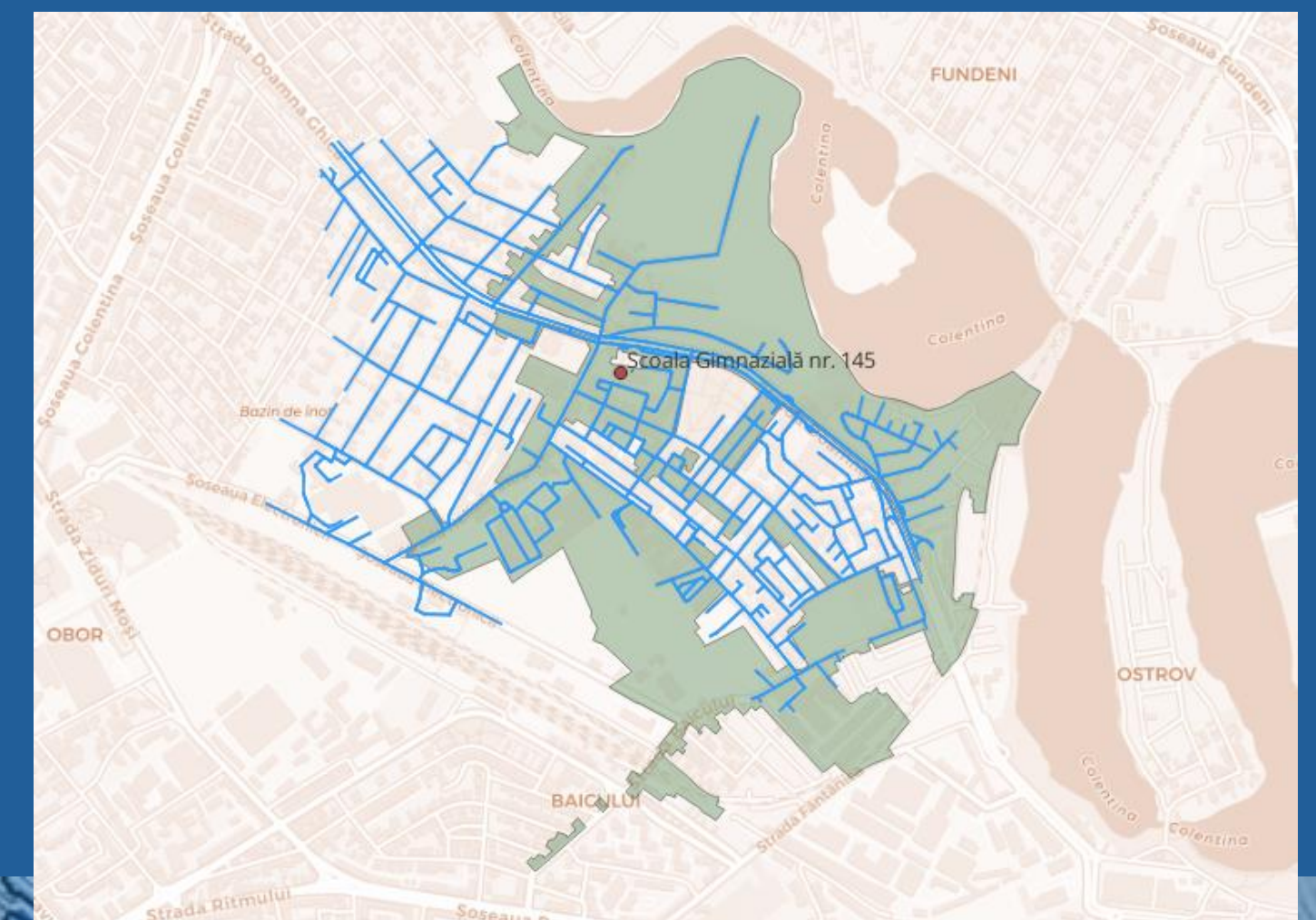
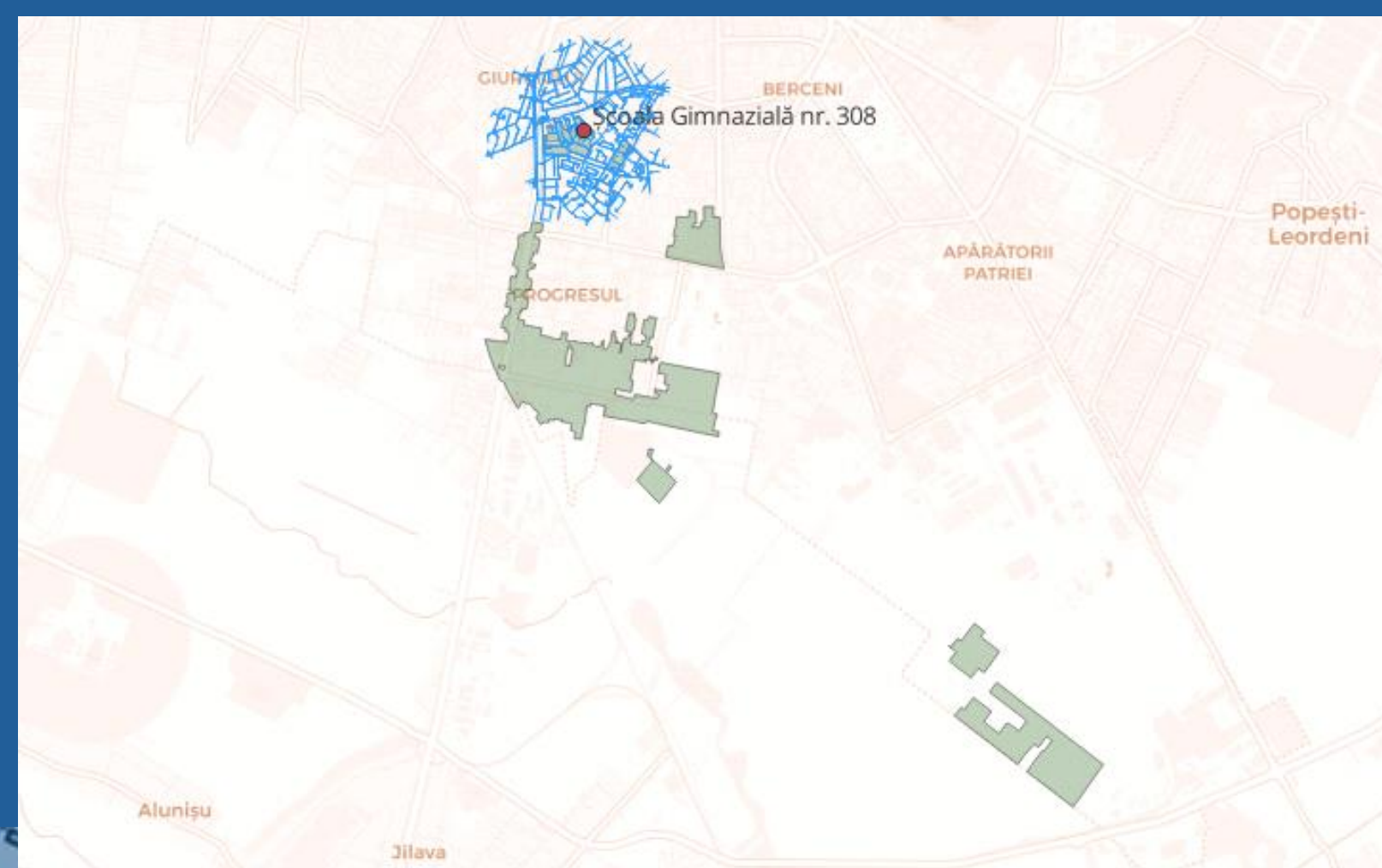
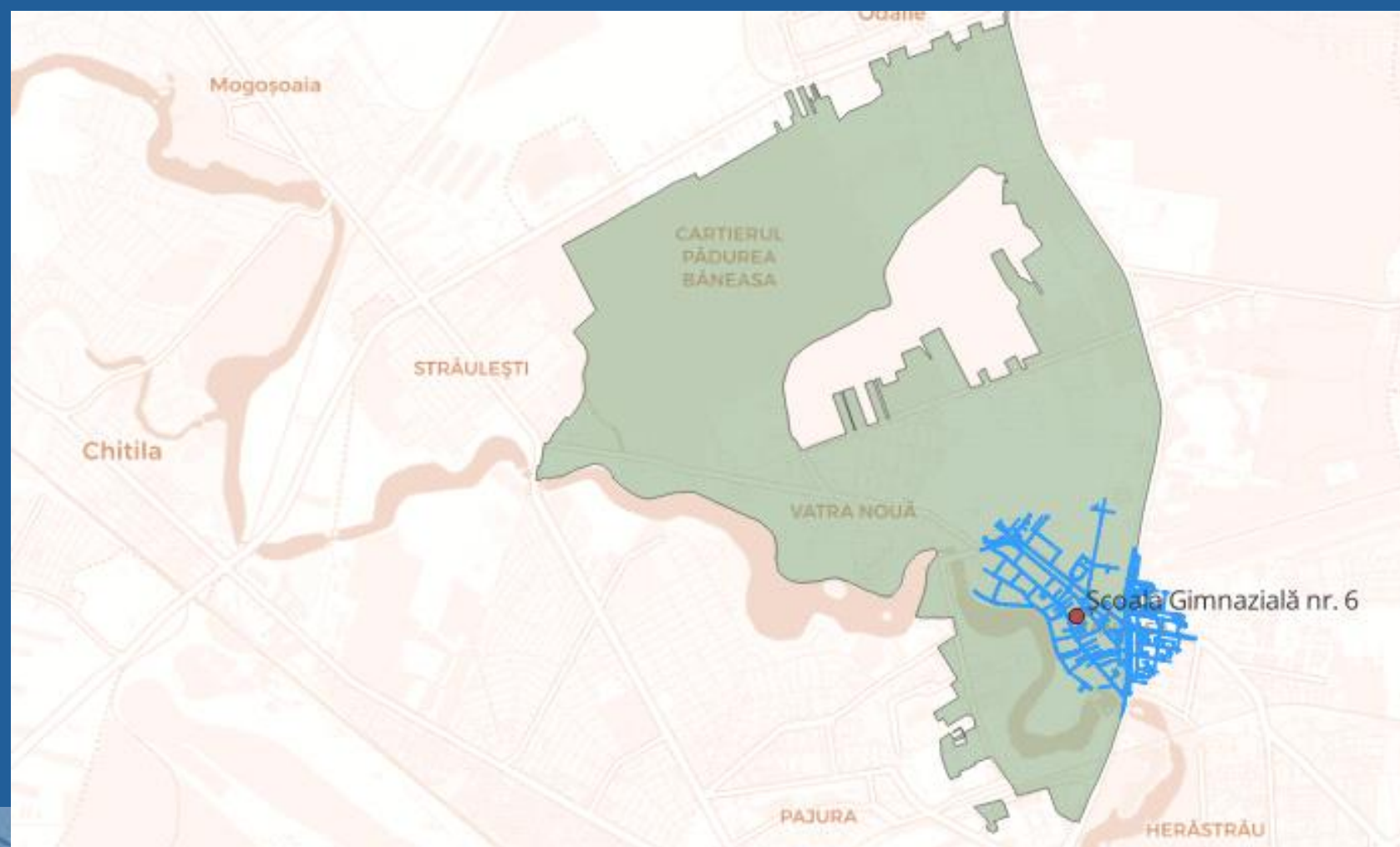
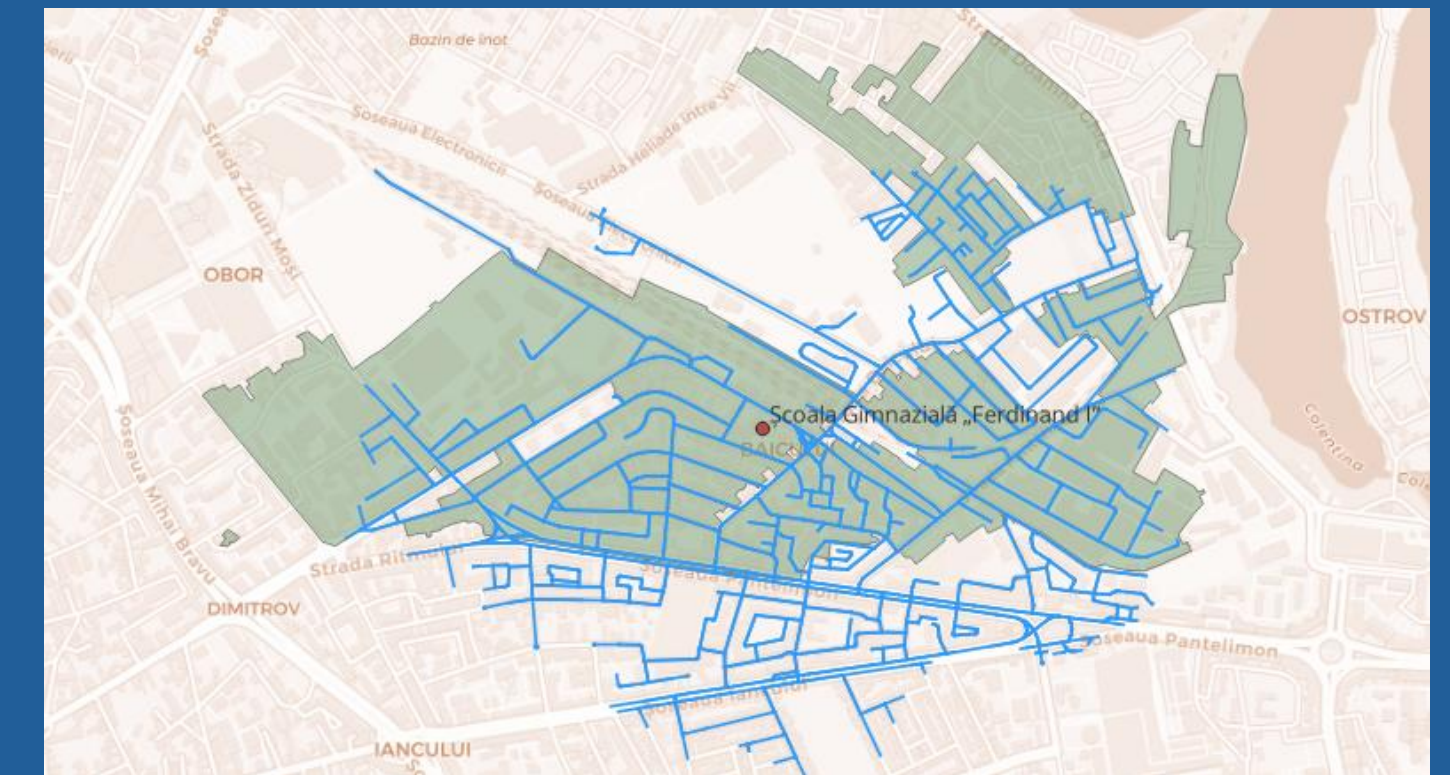
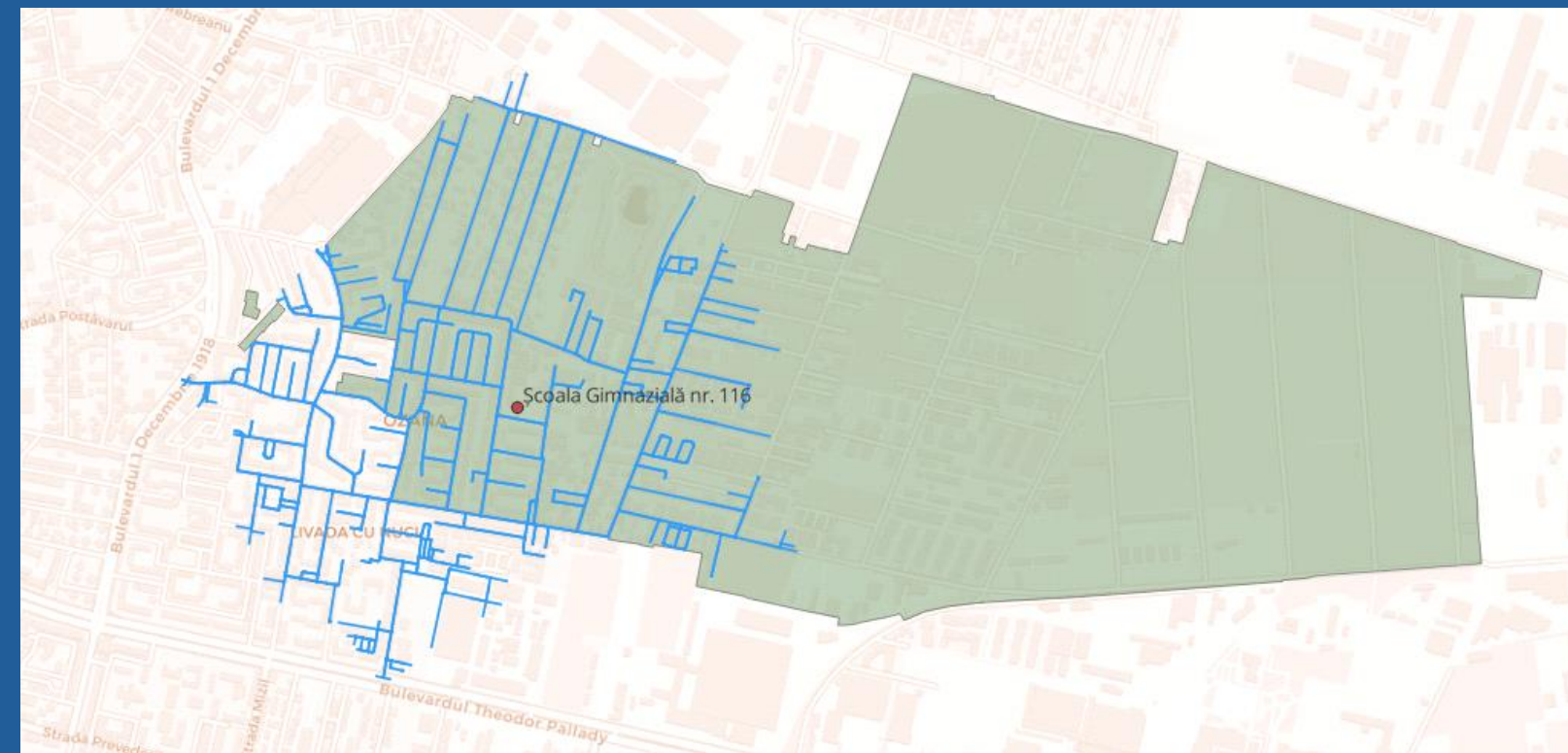
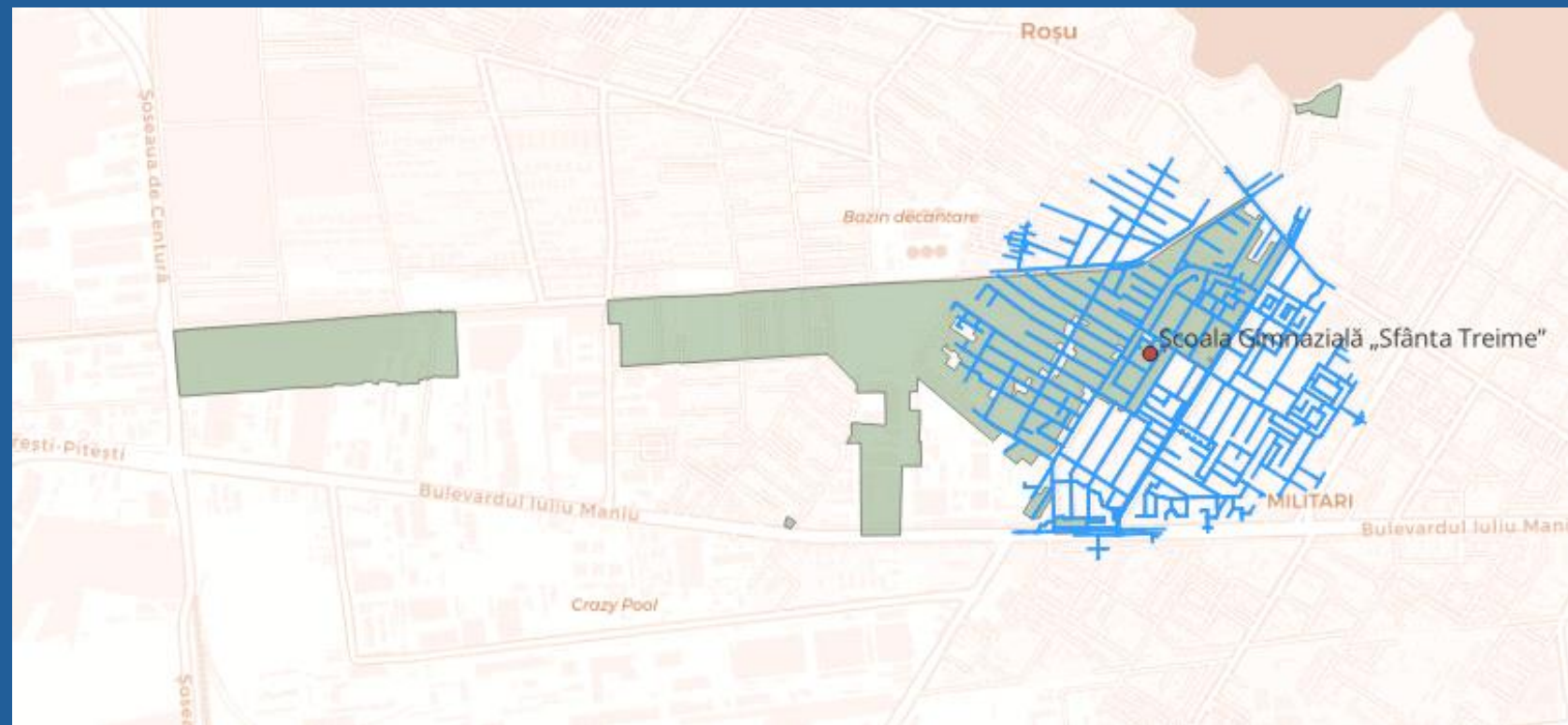



OBSERVATOR
URBAN
METROPOLITAN
BUCUREȘTI

Preșcolar

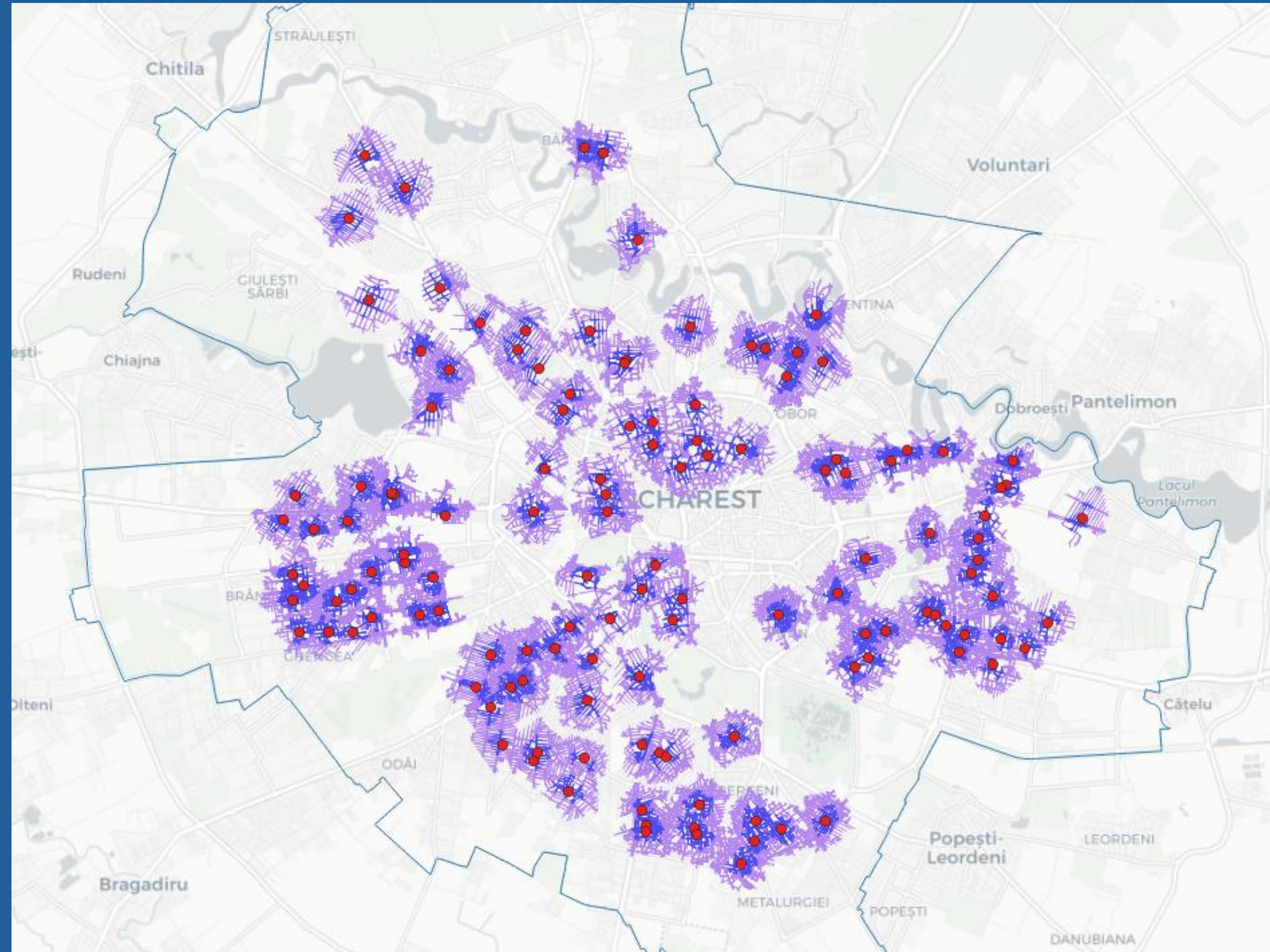
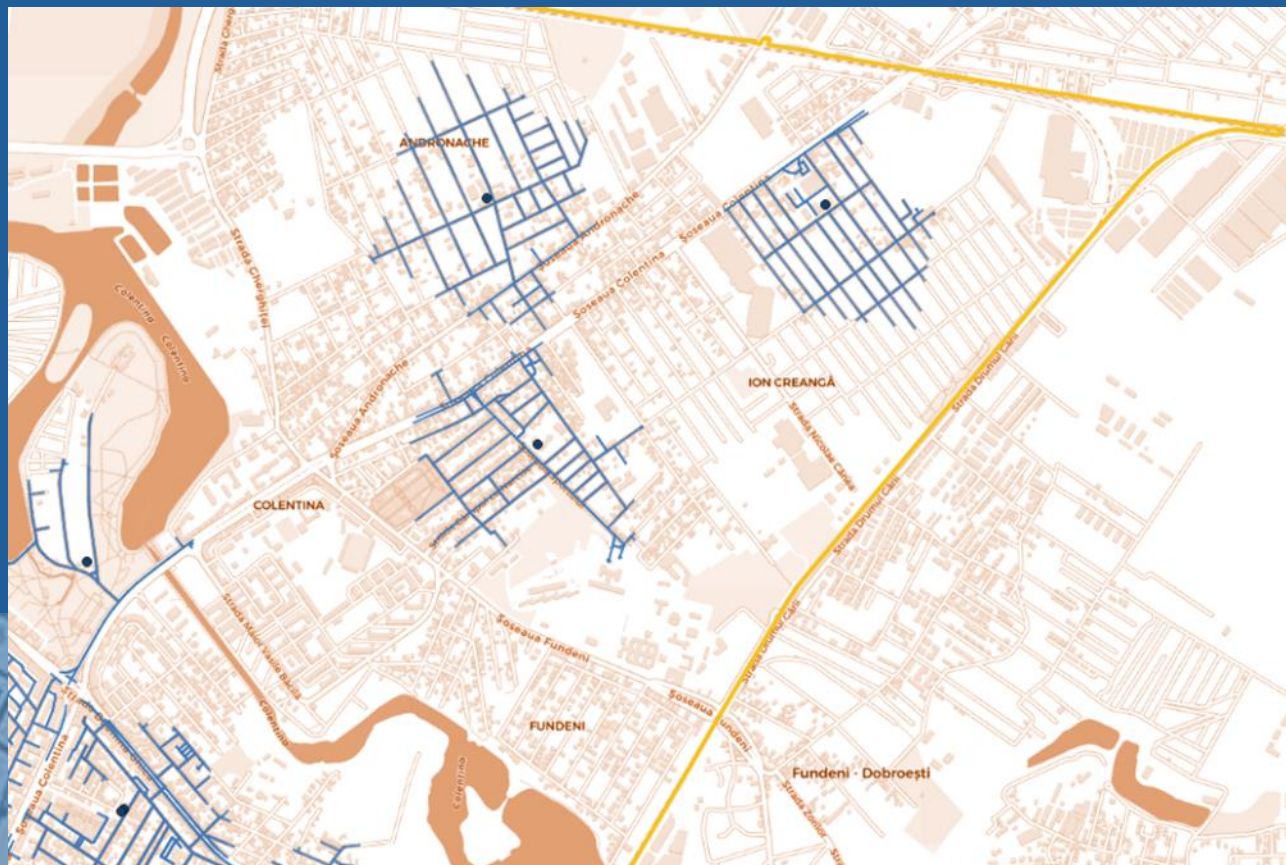



OBSERVATOR
URBAN
METROPOLITAN
BUCUREȘTI

Antepreșcolar

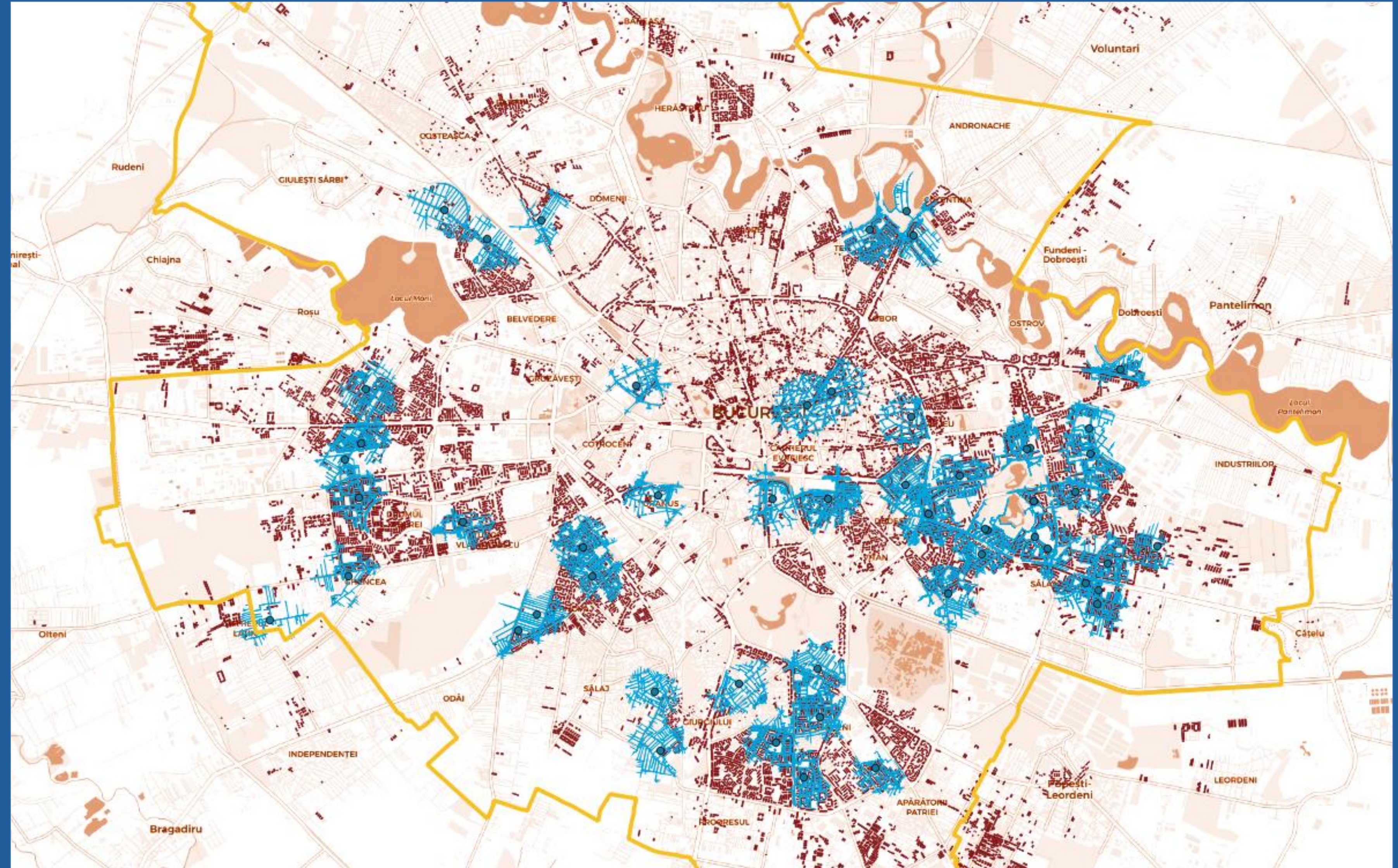



Școala Gimnazială „Petre Ghelmez” – Bulevardul Basarabia cat I:



Școala Gimnazială „Mircea Sântimbreanu” – Șoseaua Alexandria cat I

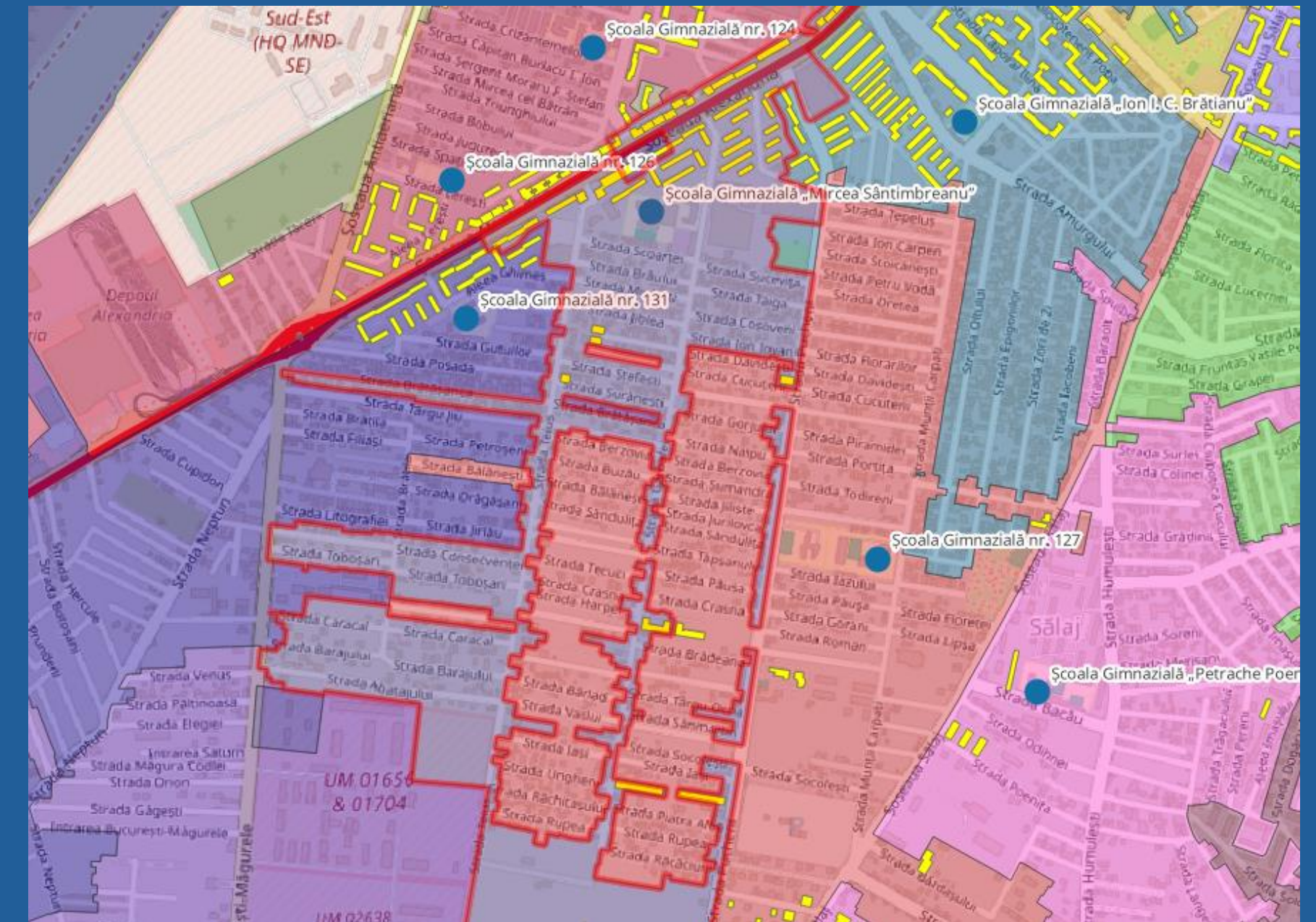

Nr de elevi /sală de clasă

(școli cu circumscripții ce cuprind doar nivelul primar și gimnazial):

8 – 74; 107

(Șc Gimn nr. 85) (Șc ”Regina Maria”) (ȘcGimn nr. 280)

Liceul Teoretic „Dimitrie Bolintineanu” – Calea Rahovei cat I

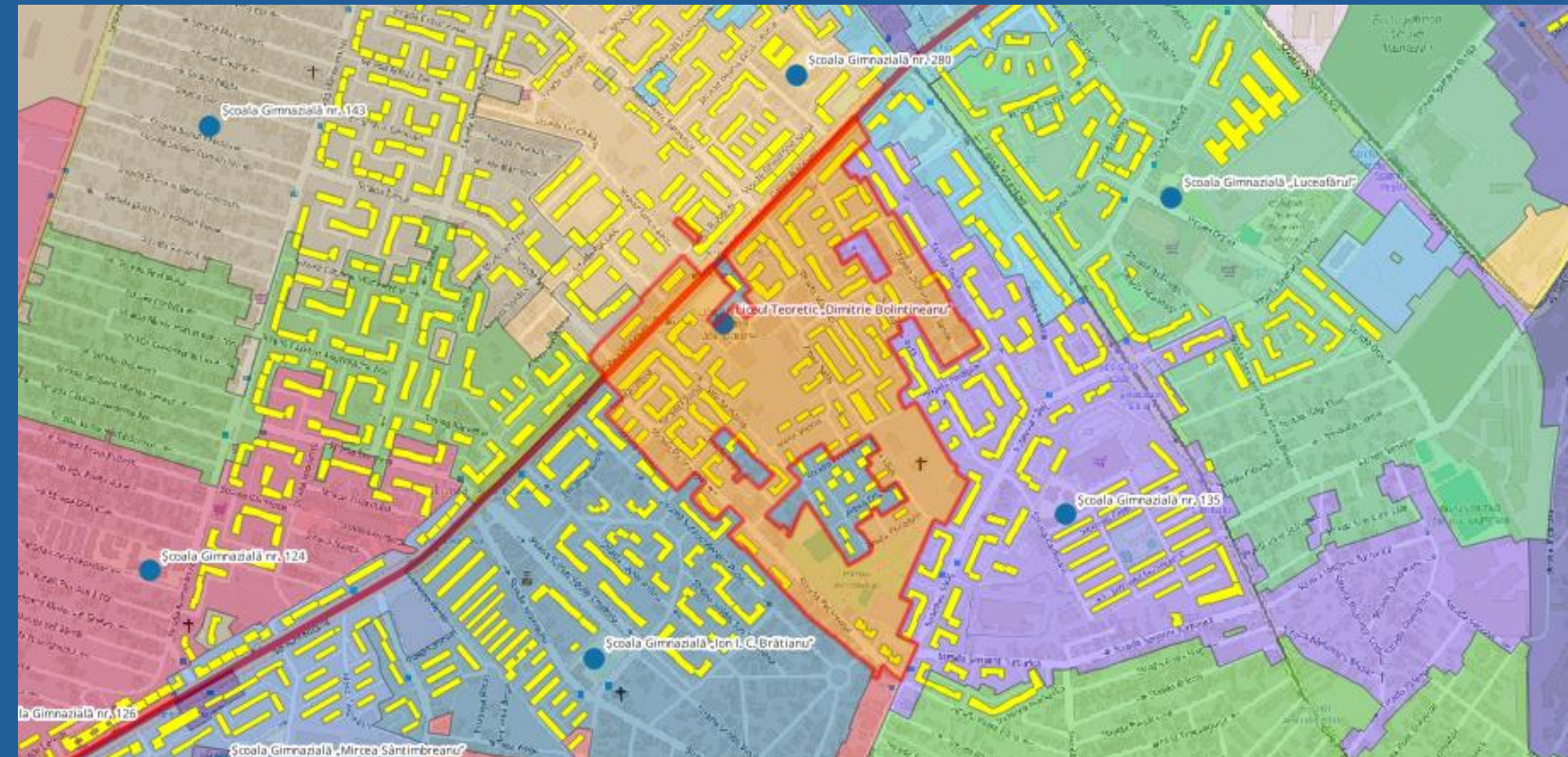

Număr de elevi / personal calificat

(școli cu circumscripții ce cuprind doar nivelul primar și gimnazial):

6 – 19

(Șc Gimn „Petre Ispirescu”) (Șc Gimn „Liviu Rebreanu”)

Școala Gimnazială „Sfinții Voievozi” – Calea Griviței cat I

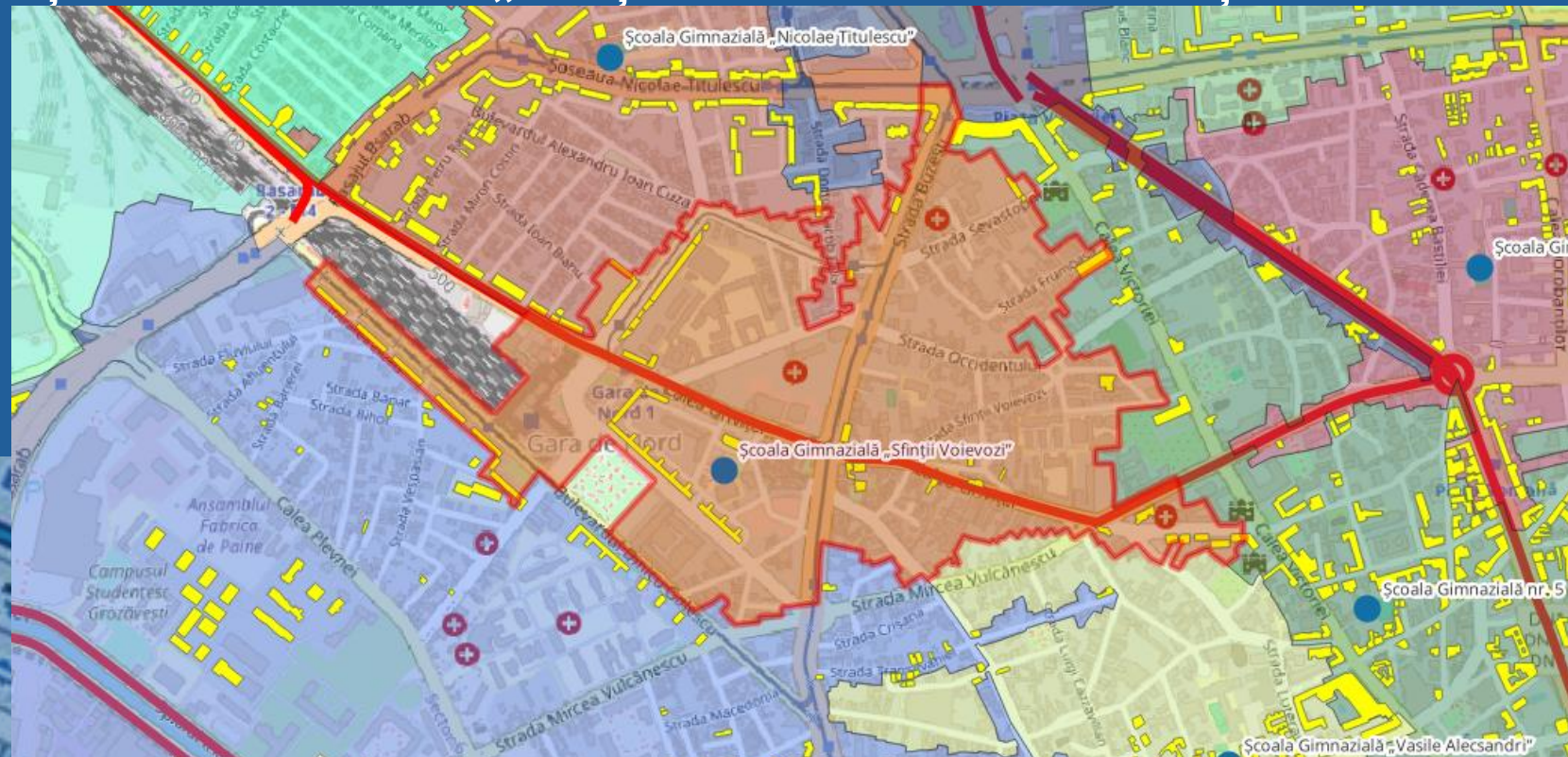

Școala Gimnazială nr. 39 – Șoseaua Colentina cat I

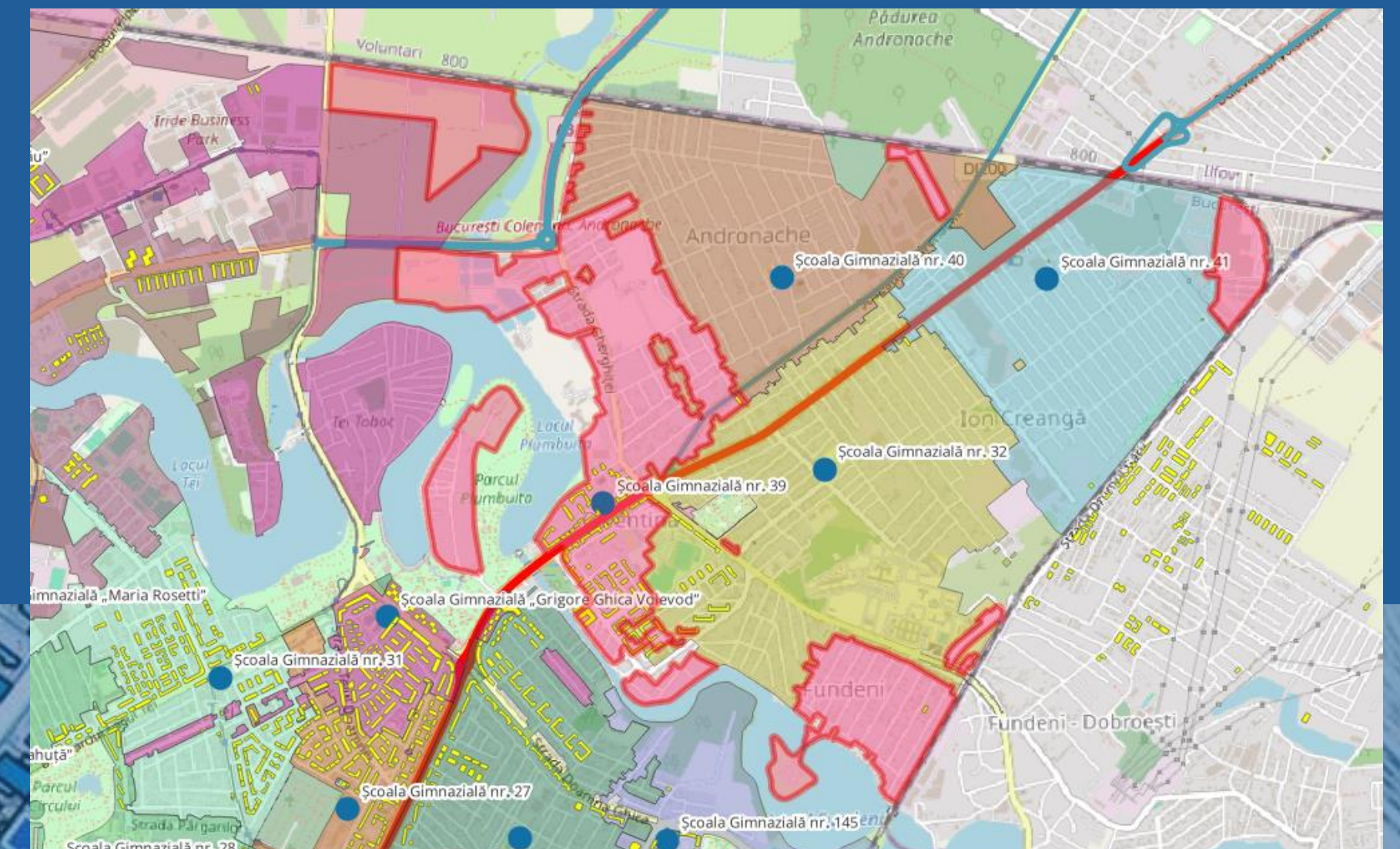

Propuneri:

